

**LEGENDA :
IMPIANTI**

- Impianti VODAFONE esistenti
- Impianti TELECOM esistenti
- Impianti WIND3 esistenti
- Impianti ILIAD esistenti
- Impianti LINKEM esistenti
- Impianti FASTWEB esistenti
- confine Comunale

ABACO DEGLI IMPIANTI ESISTENTI:

| N° | LOCALIZZAZIONE | OPERATORE | SISTEMA |
|--------|--|------------------|-----------------|
| SRB 01 | Via Villa Alda - SP89 (c/o Centrale Enel) | ILIAD-WIND3 | GSM/UMTS/LTE/5G |
| SRB 02 | Via Mazzini (c/o Cimitero Comunale) | ILIAD-WIND3 | GSM/UMTS/LTE/5G |
| SRB 03 | Via Ragazzi del '99 (c/o Centrale Telecom) | VODAFONE-TELECOM | GSM/UMTS/LTE/5G |
| SRB 04 | Via del Lavoro | LINKEM-VODAFONE | GSM/DCS |
| SRB 05 | Via Donatori di Sangue | VODAFONE-WIND3 | GSM/UMTS |
| SRB 06 | Via Don Primo Mazzolari - Via Mazzini | TIM-VODAFONE | GSM/UMTS |

LEGENDA VINCOLI :

- siti sensibili - mosaica (vedi tav.03) ed ulteriori tutele - mosaica (vedi tav.04)
- nuclei di antica formazione previsti dal PGT vigente (vedi tav.05)
- tutele storico-architettoniche previste dal PGT (chiese, palazzi, cascine, ecc.) ed ulteriori pertinenze (vedi tav.05)
- tutele storico-architett. ex DLgs 42/04 (chiese, palazzi, cascine, ecc.) (vedi tav.05)
- con visivi dei Santuari (vedi tav.05)
- PLIS della Valle del Serio Morto (vedi tav.06a-06b)
- ampliamento PLIS della Valle del Serio Morto (vedi tav.06a-06b)
- nuovo PLIS delle Basiliche (vedi tav.06a-06b)
- ambiti agricoli di valore paesaggistico ambientale (vedi tav.06a-06b)
- fascia di rispetto del Serio Morto (vedi tav.06a-06b)
- aree di interesse archeologico (vedi tav.06a-06b)
- vincolo paesaggistico D.Lgs 42/2004 (vedi tav.06a-06b)
- tracciati viabilità di progetto (vedi tav.07a-07b)
- nuove rotonde (vedi tav.07a-07b)
- fasce di rispetto stradali (vedi tav.07a-07b)
- pozzi - zona di tutela assoluta (vedi tav.07a-07b)
- ex discarica RSU (vedi tav.07a-07b)
- linee aeree, sottoservizi e Impianti di rilevanza sovcomunale (vedi tav.07a-07b)
- ambiti di trasformazione residenziale previsti dal PGT vigente o dalla variante generale al PGT in corso di redazione

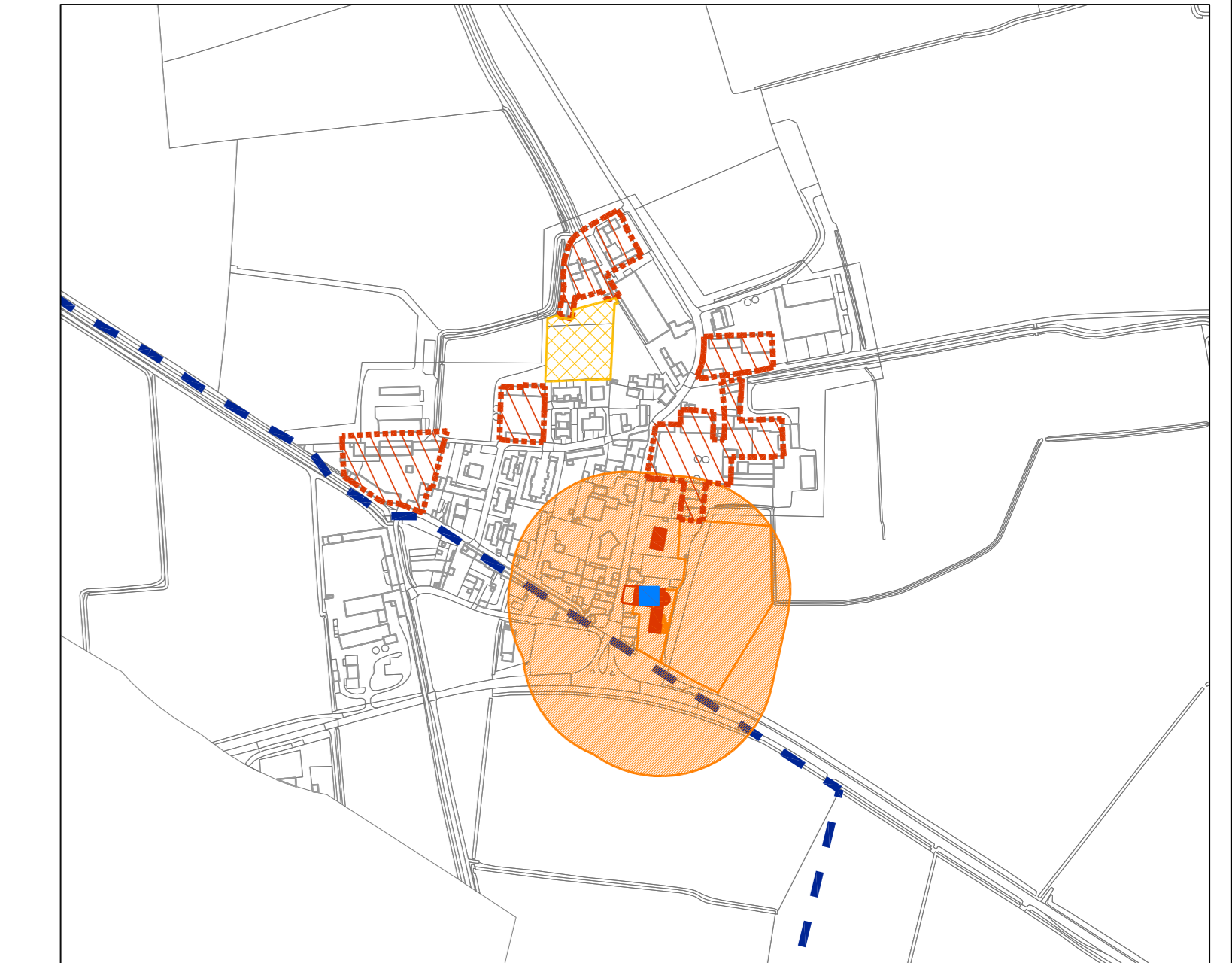
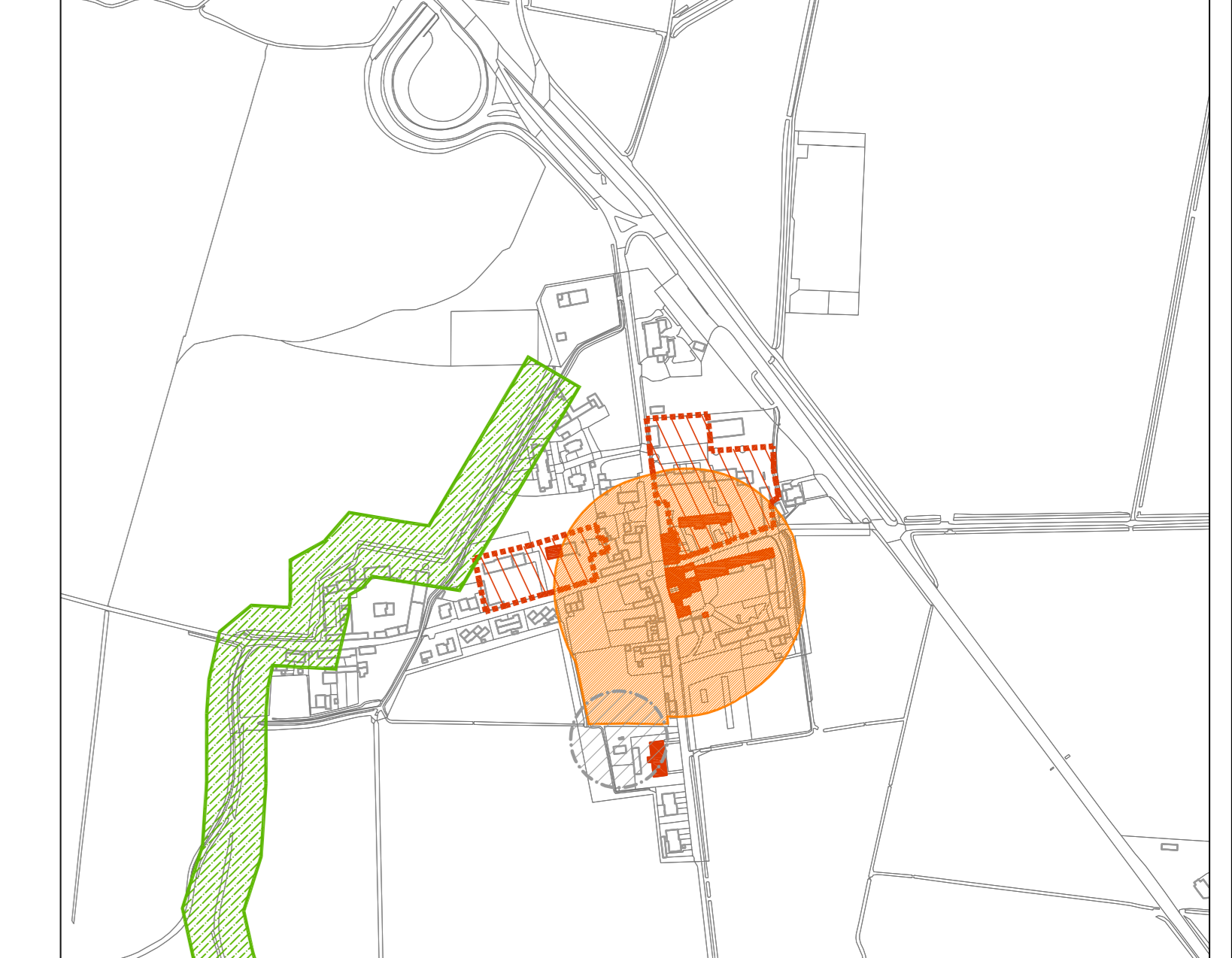
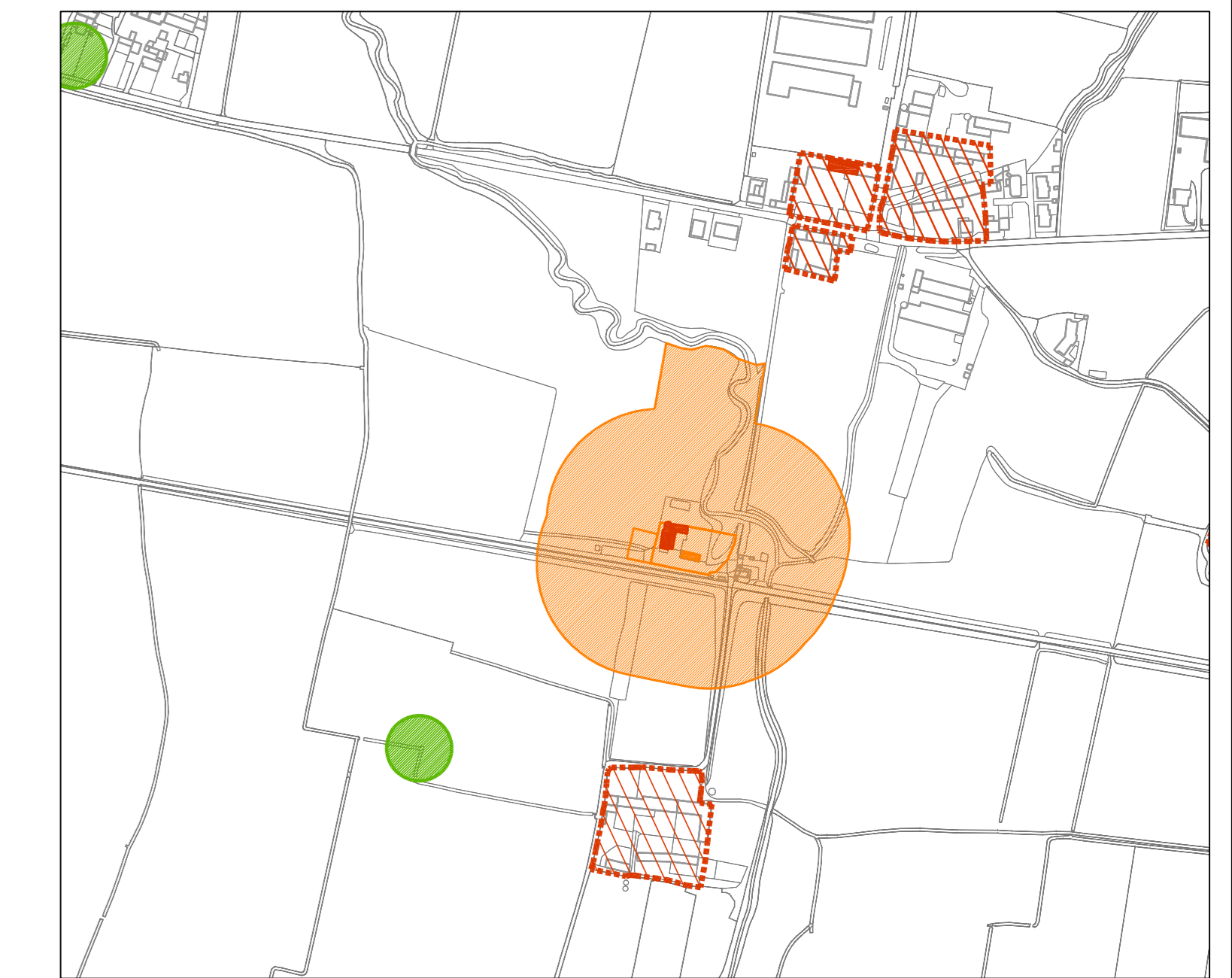

Marco Turati Architetto
 Via Grado n°11
 26100 CREMONA
 tel/fax 0372 28417
 P. IVA 01013350192
 architetto@marcoturati.it

Marco Turati
 (Professional Stamp)

**PIANO ANTENNE:
 REGOLAMENTO
 COMUNALE PER
 IL GOVERNO
 DEI PROCESSI
 DI LOCALIZZAZIONE
 DELLE STAZIONI
 RADIO BASE
 PER TELEFONIA MOBILE
 E RETE DATI**

art. 8 - comma 6 L. 22.02.2001 n°36
 art. 4 - comma 11 L.R. 11.09.2001 n°11

PROVINCIA DI CREMONA

committente:
 Comune di Castelleone
 Piazza del Comune n°3
 26012 Castelleone (CR)

Sindaco:
 prof. Fiori
 Assessore all'urbanistica:
 dott.ssa Orsola Edallo

Responsabile del Settore Territorio,
 ambiente e SLIAP:
 Arch. Nicoletta Felo

data:
 16 marzo 2022