LEGENDA

- CONFINE COMUNALE
- PORZIONI DI TERRITORIO ANTROPIZZATO GOVERNATE DAL PIANO DELLE REGOLE
- ATR - RESIDENZIALE DI ESPANSIONE
- ATP - PRODUTTIVO DI ESPANSIONE
- VT - VERDE TAMPONE
- E1 - AGRICOLO NORMALE
- E2 - AGRICOLO DI TUTELA PAESISTICA
- E3 - AGRICOLO DI VALORE PAESAGGISTICO AMBIENTALE
- E4 - AGRICOLO DI TUTELA GEOMORFOLOGICA E IDRAULICA
- E5 - AGRICOLO INEDIFICABILE DI TUTELA INFRASTRUTTURALE
- E6 - AGRICOLO URBANO E DI RIFORESTAZIONE
- E7 - AGRICOLO DI RIQUALIFICAZIONE E RIPRISTINO AMBIENTALE
- E8 - AGRICOLO RISERVATO AGLI ALLEVAMENTI INTENSIVI
- E9 - AGRICOLO DI VALORE STORICO
- CV - ATTIVITA' ESTRATTIVE
- SRBa STAZIONI RADIOBASE esistenti
- V1a VIABILITA' DI RANGO EXTRAPROVINCIALE tracciato principale
- V2a VIABILITA' DI RANGO PROVINCIALE tracciato principale
- V3p VIABILITA' DI RANGO COMUNALE di progetto
- CP RETE DEI PERCORSI CICLOPEDONALI DI PROGETTO

TERRITORIO CENTRO

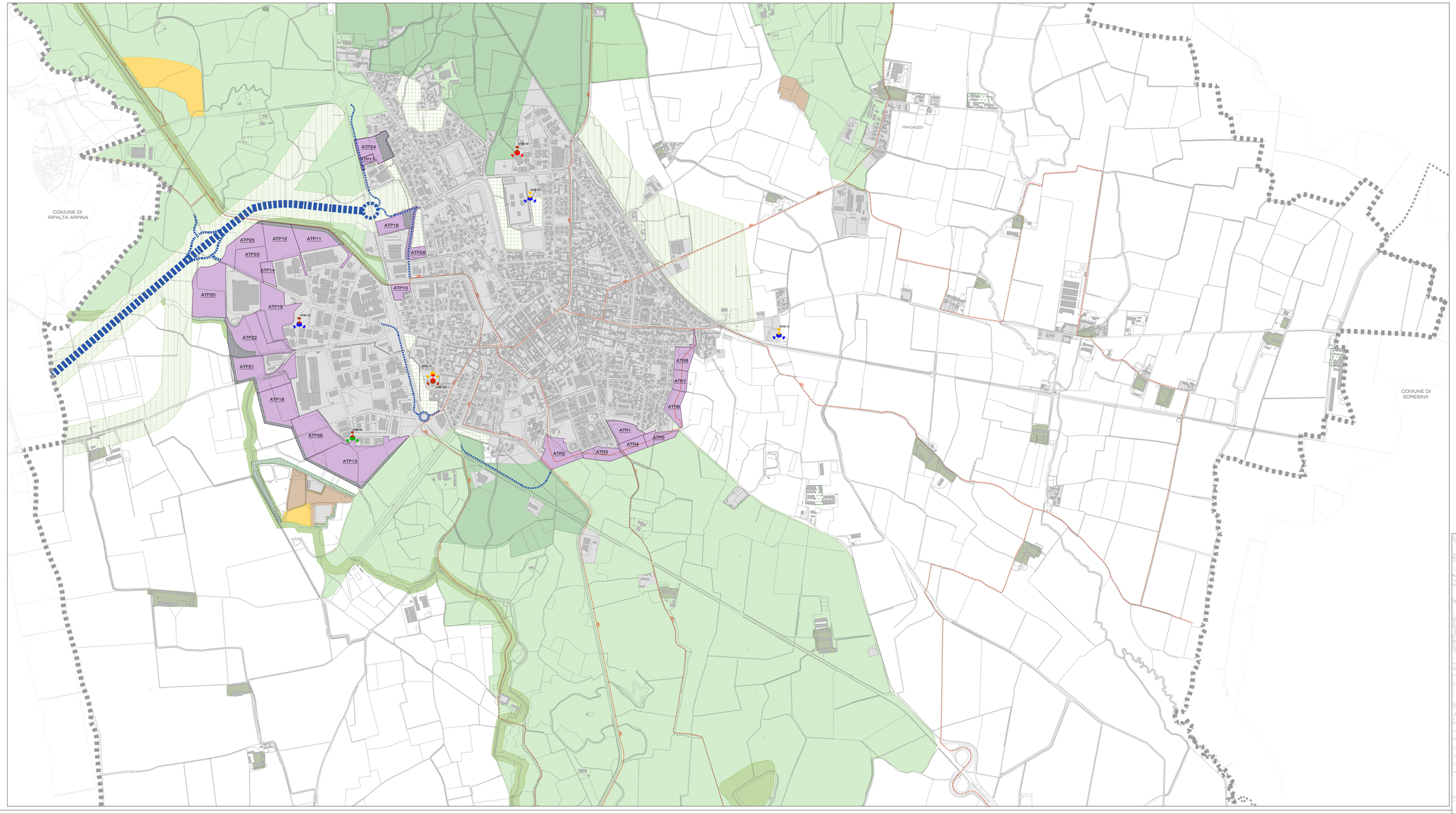

INQUADRAMENTO TERRITORIALE
SCALA 1:50.000

Comune di Castelleone

Provincia di Cremona

PGT

Piano di Governo del Territorio

ai sensi della LR 12/2005 e successive modifiche ed integrazioni

adottato il con del C.C. n°
approvato il con del C.C. n°

DOCUMENTO DI PIANO

elaborato DP.2.2.2 scala 1:5.000

PREVISIONI DI PIANO

Contenuti strategici

Centro

PROGETTISTA:
MARCO TURATI architetto
VIA ORVIETO 31/1 - 26100 CREMONA
TEL/FAX 0372 28417
architetto@marcoturati.it

DAVIDE GERVINI dott. arch.
Valutazione Ambientale Strategica

GIOVANNI SASSI dott. geol.
Componente Geologica

MARIO GAZZOLI arch. e PAOLO GAZZOLI Ing.
Componente Idraulica

PAOLA CERRAI arch.
Elaborazioni Cartografiche GIS

SINDACO:
dott. Pietro Enrico Figoli

ASSESSORE AL TERRITORIO:
dott.ssa Orsola Edallo

RESPONSABILE DEL PROCEDIMENTO:
arch. Nicoletta Rho