

- SISTEMA DELLA VIABILITA'**
- VIABILITA' DI IMPIANTO ROMANO - PTCP
 - RETE DEI PERCORSI CICLOPEDONALI DI PROGETTO
 - TRACCIATO DELLA FERROVIA
 - RISPETTO STRADALE
- SISTEMA DEL PAESAGGIO**
- VINCOLO PAESAGGISTICO D.Lgs 42/2004 (Ex L. Galasso)
 - RISPETTO ACQUE
 - GEOSITI - PTCP
 - SCARPE MORFOLOGICHE - PTCP
 - PERIMETRO PLUS ESISTENTE, IN AMPLIAMENTO E IN PROGETTO
 - ZONE UMIDE E BODRI - PTCP
- SISTEMA ANTROPICO**
- LUOGO DELL'IDENTITA' - S. Maria di Bressanoro
 - AREE A RISCHIO ARCHEOLOGICO - PTCP
 - VINCOLO ARCHEOLOGICO - PTCP
 - ELEMENTI DELLA CENTURIAZIONE
 - PUNTO DI OSSERVAZIONE DEL PAESAGGIO LOMBARDO - PTCP
 - CONI OTTICI DI TUTELA VISUALE
 - NUCLEI STORICI DEL TERRITORIO RURALE
 - AZIENDA A RISCHIO DI INCIDENTE RILEVANTE - RIR
 - FASCE DI RISPETTO ELETTRODOTTI
 - FASCE DI RISPETTO METANODOTTI
 - RISPETTO CIMITERIALE
- ALTRE INFORMAZIONI**
- PORZIONI DI TERRITORIO ANTROPIZZATE GOVERNATE DAL PdR
 - ATR - RESIDENZIALI DI TRASFORMAZIONE
 - ATP - PRODUTTIVI DI TRASFORMAZIONE
 - CONFINI COMUNALI



ORIOLO

CAPOLUOGO e LE VALLI

PRADAZZO

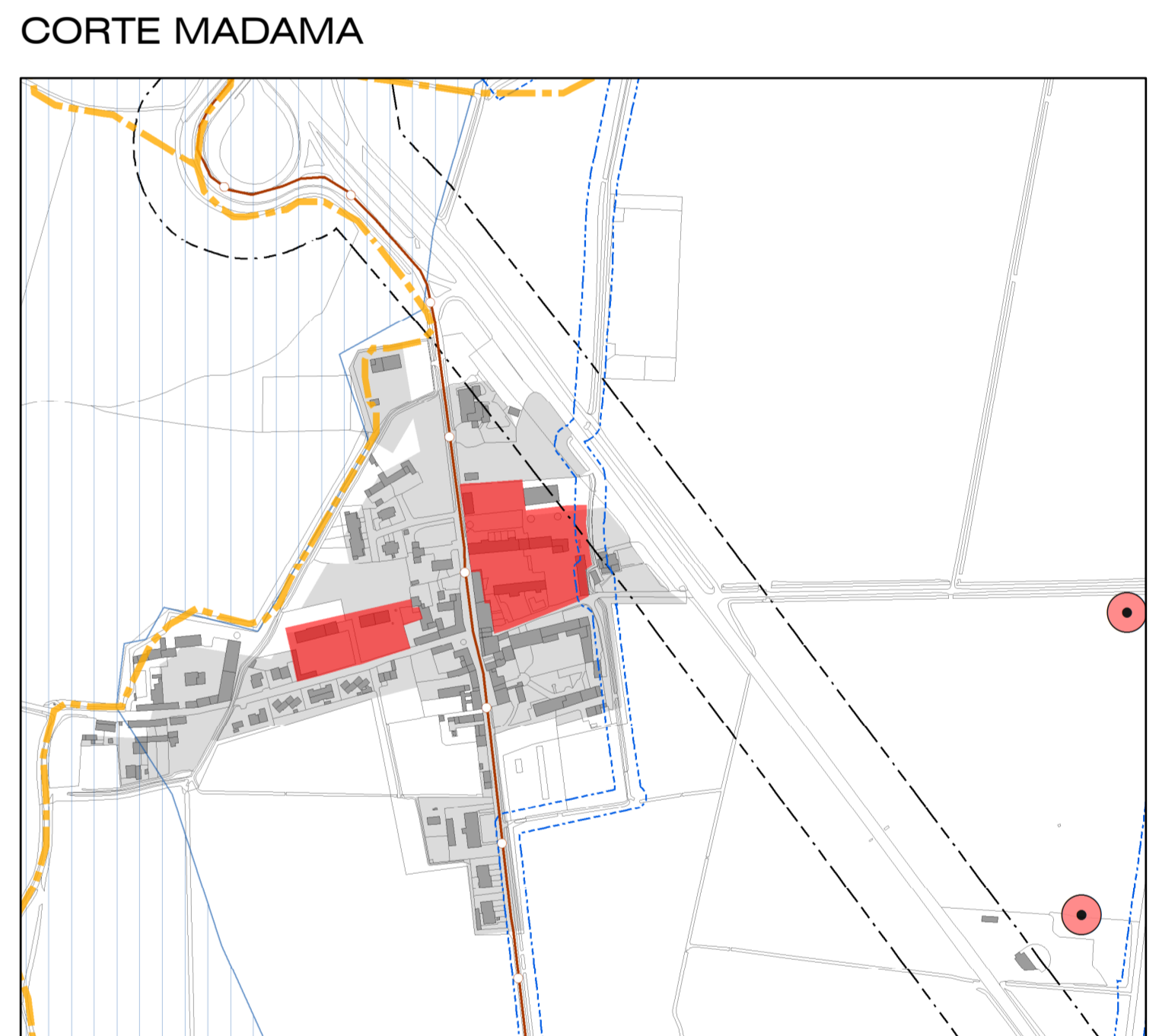
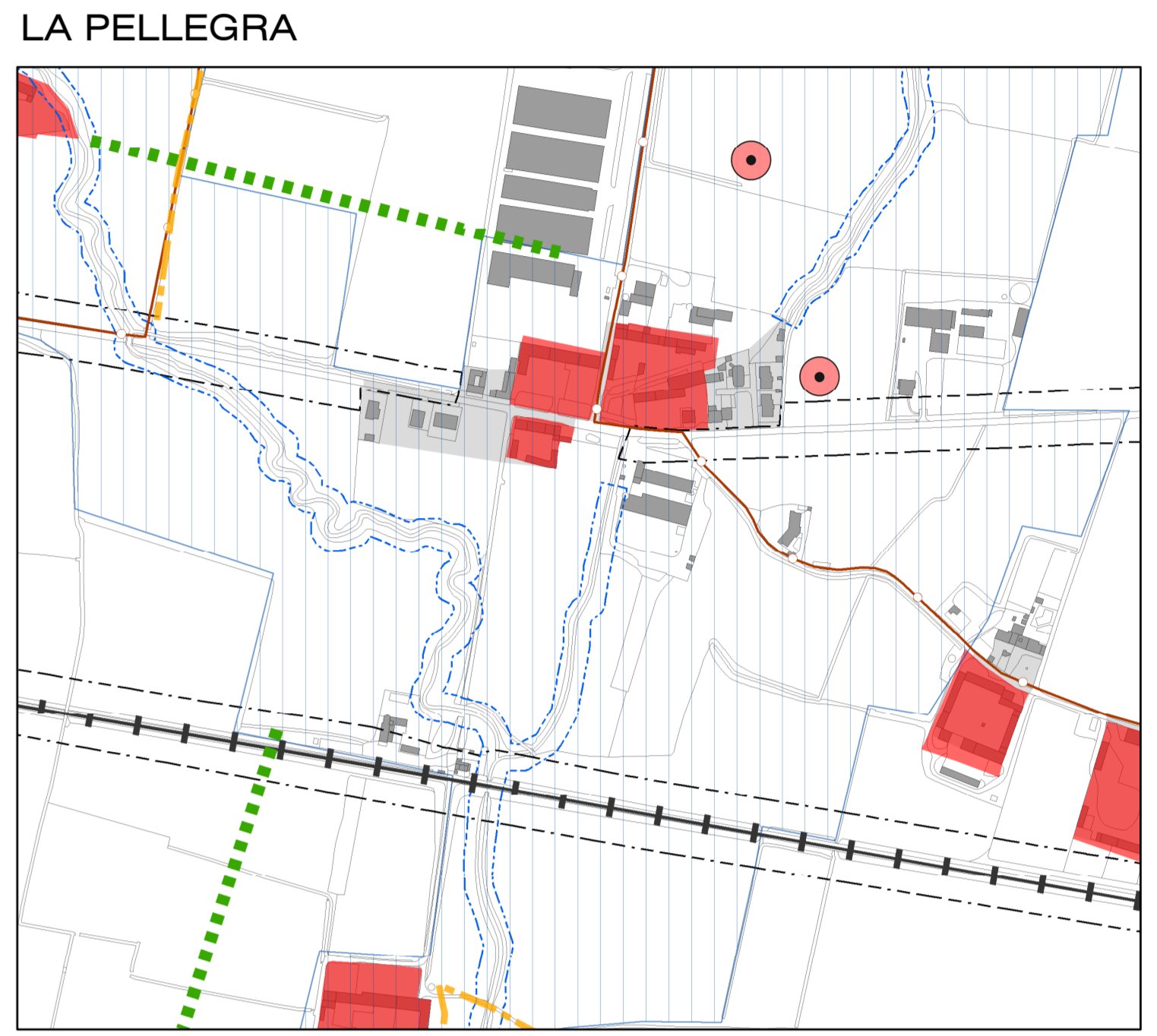
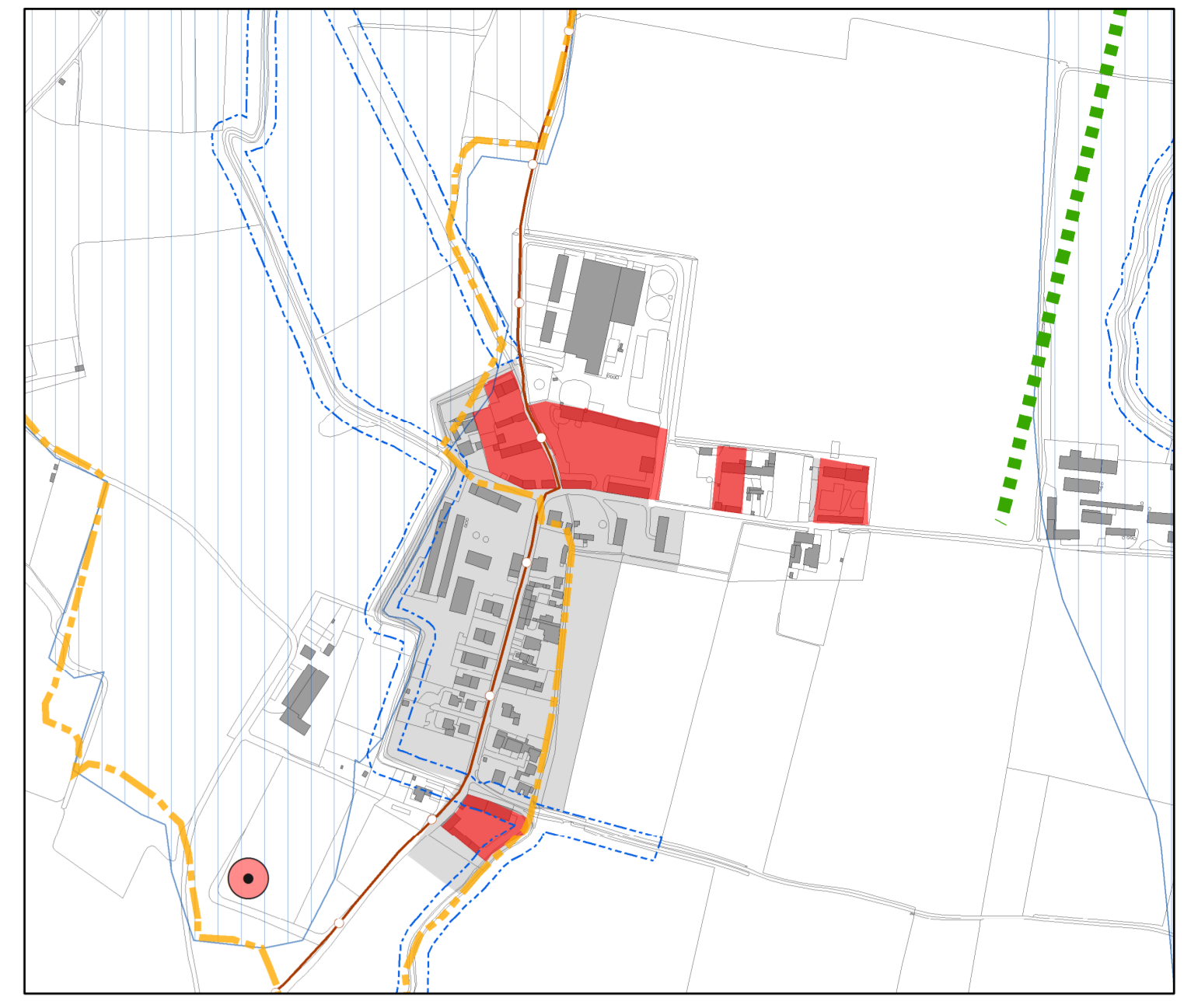
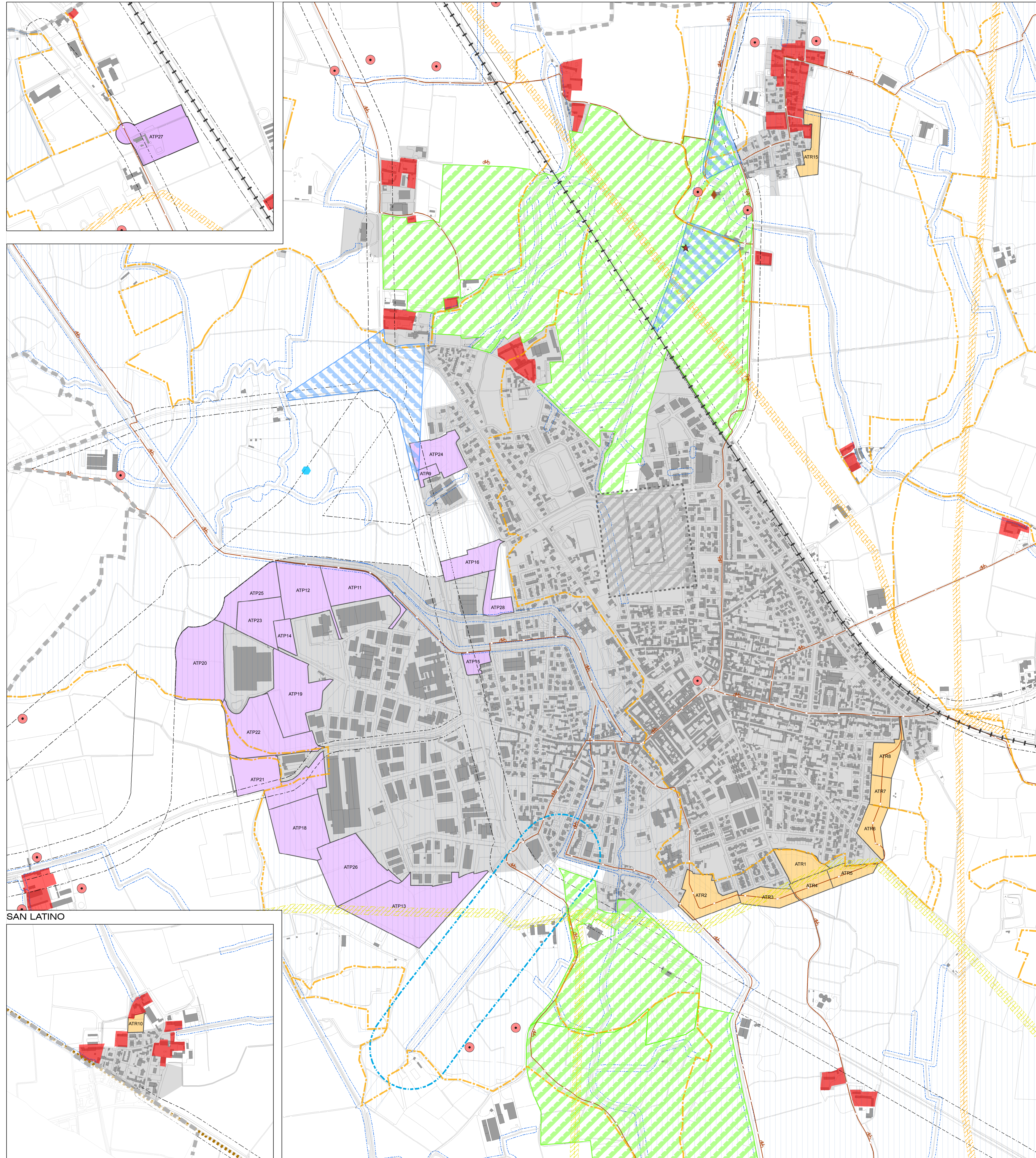

SAN LATINO

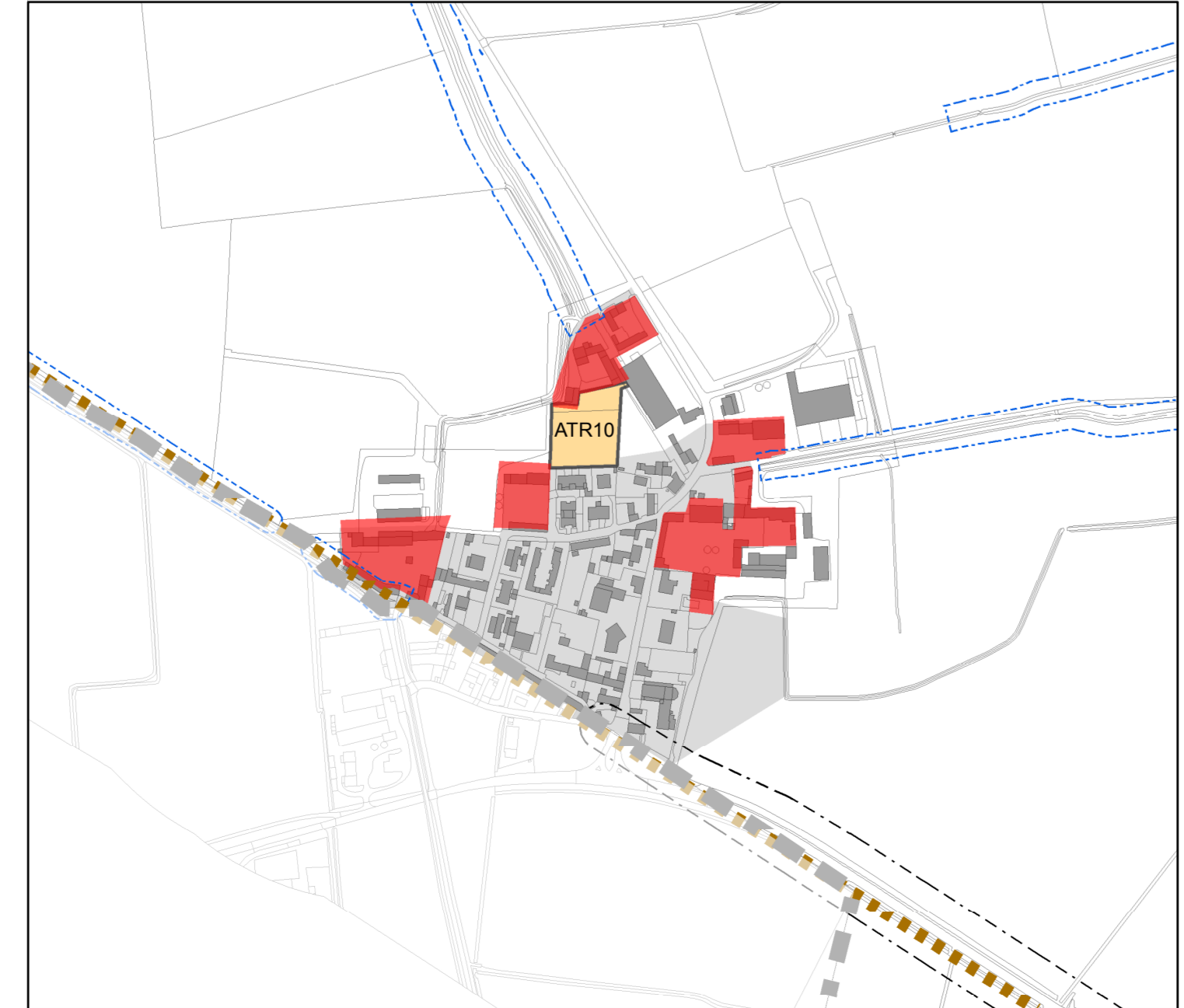

Comune di Castelleone
 Provincia di Cremona

PGT
 Piano di Governo del Territorio

ai sensi della L.R. 11.03.2005 n°12 e successive modifiche ed integrazioni

adottato il _____ con del C.C. n° _____
 approvato il _____ con del C.C. n° _____

DOCUMENTO DI PIANO
 elaborato DP.2.4.1.2

PREVISIONI DI PIANO
 Carta dei Vincoli

Estratto

PROGETTISTA:
MARCO TURATI architetto
 VIA GRADO N°11 - 26100 CREMONA
 TEL/FAX 0372 28417
 architetto@marcoturati.it

SINDACO:
 dott. Pietro Enrico Pion

ASSESSORE AL TERRITORIO:
 dott.ssa Orsola Edalio

RESPONSABILE DEL PROCEDIMENTO:
 arch. Nicoletta Rho

PROGETTISTA:
 DAVIDE GEREVINI dott. arch.
 Valutazione Territoriale Strategica

GIOVANNI BASILI dott. geol.
 Componente Geologica

MARIO GAZZOLI arch. e PAOLO GAZZOLI ing.
 Ingegneria Stradale

PAOLA CERIALI arch.
 Elaborazioni Cartografiche GIS