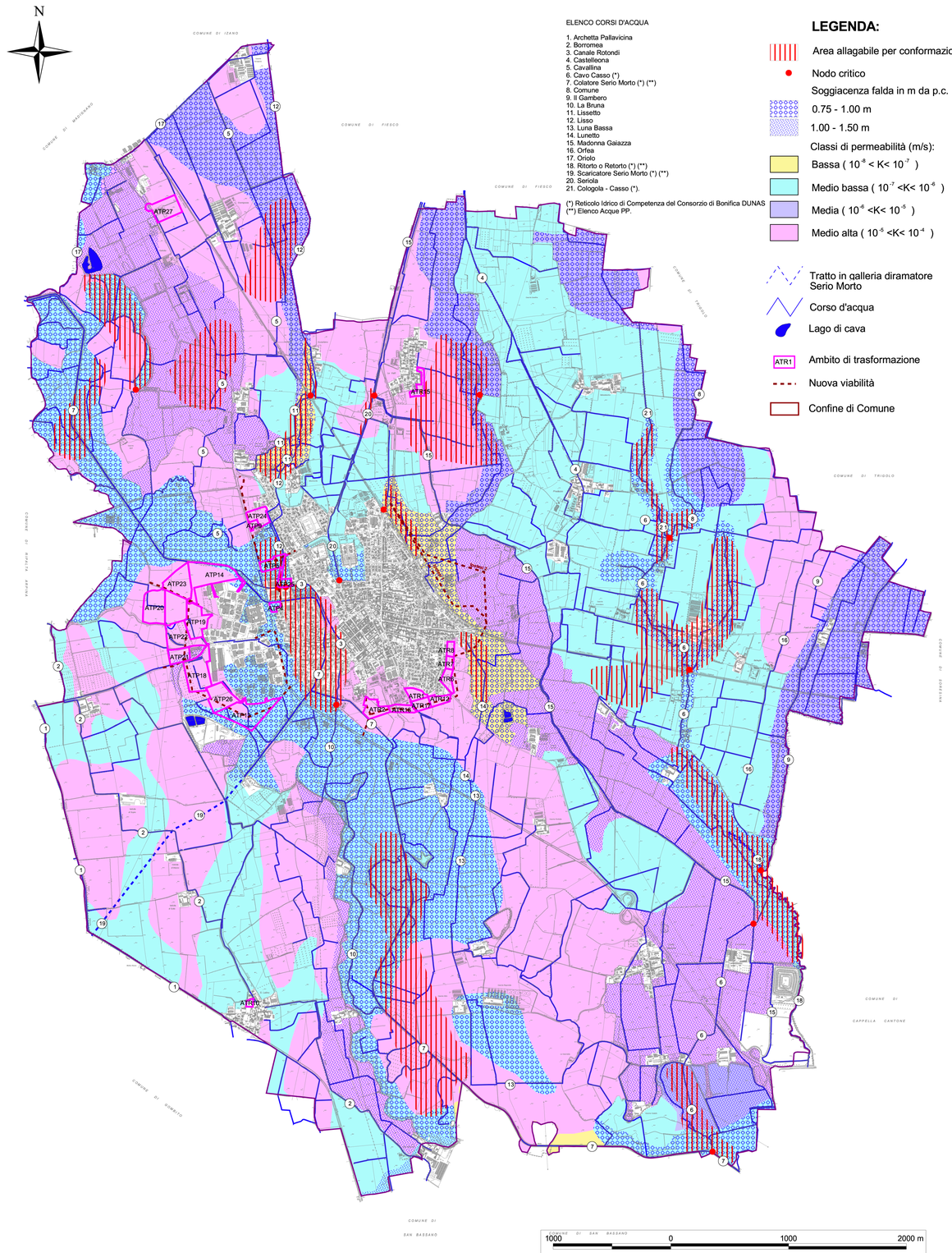


ELENCO CORSI D'ACQUA

1. Archetta Pallavicina
2. Borromea
3. Canale Rotondi
4. Castelleona
5. Cavallina
6. Cavo Casso (*)
7. Colatore Serio Morto (*) (**)
8. Comune
9. Il Gambero
10. La Bruna
11. Lisetto
12. Lisso
13. Luna Bassa
14. Lunetto
15. Madonna Gaiazza
16. Orfea
17. Oriolo
18. Ritorto o Retorto (*) (**)
19. Scaricatore Serio Morto (*) (**)
20. Seriola
21. Cologola - Casso (*).

(*) Reticolo Idrico di Competenza del Consorzio di Bonifica DUNAS
(**) Elenco Acque PP.

LEGENDA:

- Area allagabile per conformazione morfologica
- Nodo critico
- Soggiacenza falda in m da p.c.
  - 0.75 - 1.00 m
  - 1.00 - 1.50 m
- Classi di permeabilità (m/s):
  - Bassa ($10^{-8} < K < 10^{-7}$)
  - Medio bassa ($10^{-7} < K < 10^{-6}$)
  - Media ($10^{-6} < K < 10^{-5}$)
  - Medio alta ($10^{-5} < K < 10^{-4}$)
- Tratto in galleria diramatore Serio Morto
- Corso d'acqua
- Lago di cava
- ATR1 Ambito di trasformazione
- Nuova viabilità
- Confine di Comune

Inquadramento generale



REGIONE LOMBARDIA
Provincia di Cremona

COMUNE DI CASTELLEONE

Piano di Governo del Territorio

VARIANTE CON ADEGUAMENTO SISMICO
L.R. 11.3.05 N.12, art. 57, comm. 1; D.G.R. 30.11.11 n. IX/2616

Documento Semplificato Rischio Idraulico (DoSri)
(R.R. 23.11.17 n. 7, art. 4, punto 8)

Allegato 1

Carta del rischio idraulico

Scala 1:15.000

IL GEOLOGO
Dott. Giovanni Bassi
Dicembre 2019
Agg. marzo 2021
Agg. maggio 2022

Collaboratore: Dott. Geol. Andrea Anelli

190-08-19

Comune di Castelleone

Provincia di Cremona

PGT

Piano di Governo del Territorio

ai sensi della
L.R. 11.03.2005 n°12
e successive modifiche ed integrazioni

adottato il con del C.C. n°
approvato il con del C.C. n°

DOCUMENTO DI PIANO

elaborato DP.2.4.3.1 scala 1:15.000

PREVISIONI DI PIANO

Carta del rischio idraulico

Unica

PROGETTISTA:
MARCO TURATI architetto
VIA GRADO N°11 - 26100 CREMONA
TEL/FAX 0372 28417
architetto@marcoturati.it

DAVIDE GEREVINI dott. amb.
Valutazione Ambientale Strategica

GIOVANNI BASSI dott. geol.
Componente Geologica

MARIO GAZZOLI arch. e PAOLO GAZZOLI ing.
Invarianza idraulica

PAOLA CERIALI arch.
Elaborazioni Cartografiche GIS

SINDACO:
dott. Pietro Enrico Fiori

ASSESSORE AL TERRITORIO:
dott.ssa Orsola Edallo

RESPONSABILE DEL PROCEDIMENTO:
arch. Nicoletta Rho

ADOZIONE DEL CASTELLEONE (CR) 27-05-2022
Allegato 2 - Class. 6.1 - Copia Documento