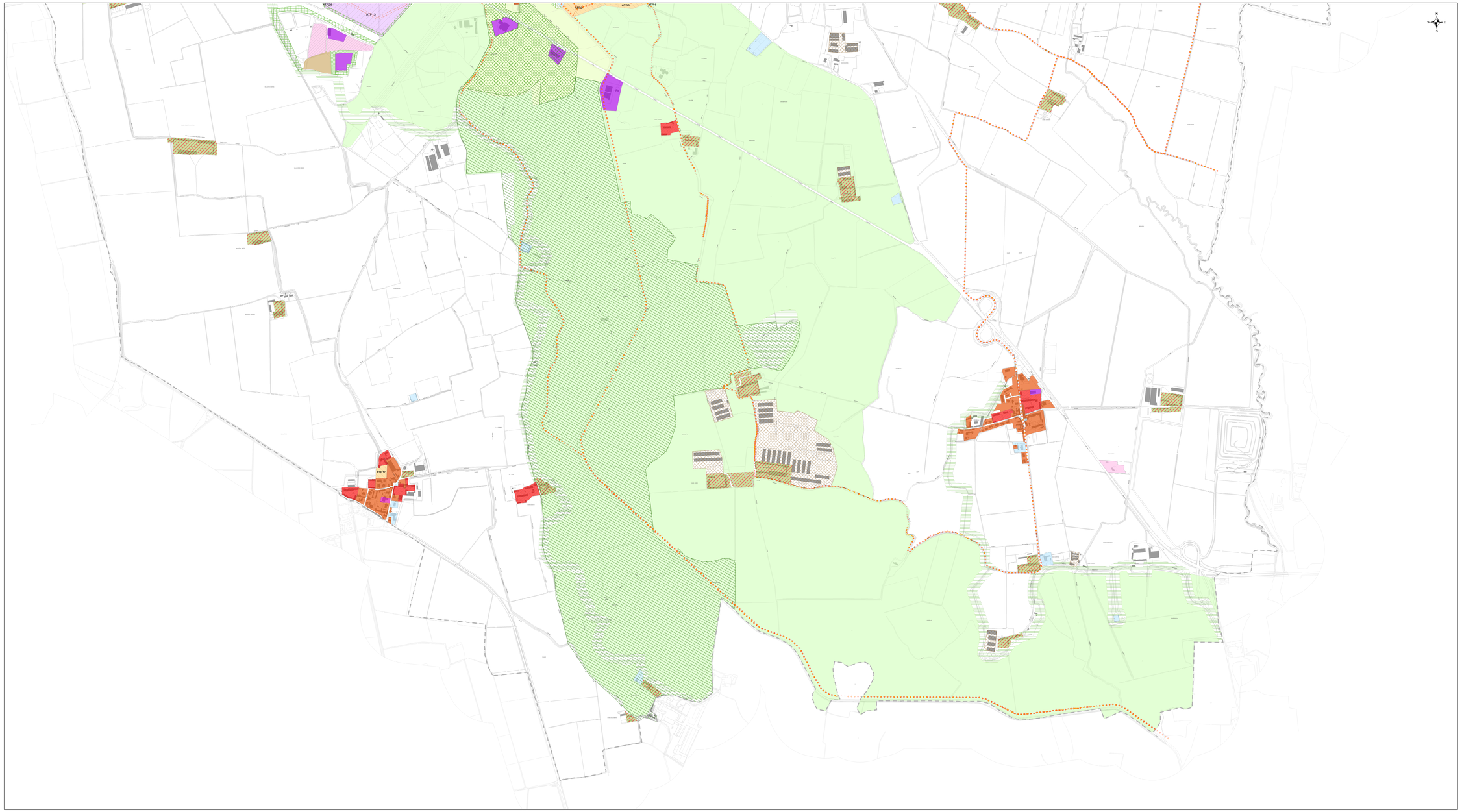

A - AMBITI DEL NAF - NUCELI DI ANTICA FORMAZIONE

A - CENTR STORICI (RIF. TAV. PR 1.3 NUCLEI DI ANTICA FORMAZIONE DEL CAPOLUOGO)

A3 - NUCLEI STORICI DEL TERRITORIO RURALE

B) AMBITI DEL TUC - TESSUTO URBANO CONSOLIDATO

B1 - RESIDENZIALE AD EDILIZA INTENSIVA

B2 - RESIDENZIALE AD EDILIZA ESTENSIVA

D1 - PRODUTTIVO ESISTENTE

D2 - PRODUTTIVO ESISTENTE IN CONTESTO PREVALENTEMENTE PRODUTTIVO

D3 - PRODUTTIVO ESISTENTE IN CONTESTO AGRICOLO

D4 - PRODUTTIVO ESISTENTE IN CONTESTO RESIDENZIALE

D5 - PRODUTTIVO PER LA TRASFORMAZIONE DI RIFIUTI INERTI

D6 - COMMERCIALE ESISTENTE

D7 - COMMERCIALE RISERVATO A DISTRIBUZIONE DI CARBURANTE

C/c) AMBITI DI TRASFORMAZIONE

ATR - ATR - RESIDENZIALE DI ESPANSIONE

VIABILITA' INTERNA D'AMBITO

ATP - ATP - PRODUTTIVO DI ESPANSIONE

E) AMBITI AGRICOLI

E1 - AGRICOLO NORMALE

E2 - AGRICOLO DI TUTELA PAESISTICA

E3 - AGRICOLO DI VALORE PAESAGGISTICO-AMBIENTALE

E4 - AGRICOLO DI TUTELA GEOMORFOLOGICA E IDRAULICA

E5 - AGRICOLO INEDIFICABILE DI TUTELA INFRASTRUTTURALE

E6 - AGRICOLO URBANO E DI RIFORESTAZIONE

E7 - AGRICOLO DI RIQUALIFICAZIONE E RIPRISTINO AMBIENTALE

E8 - AGRICOLO RISERVATO AGLI ALLEVAMENTI INTENSIVI

E9 - AGRICOLO DI VALENZA STORICA

F) AMBITI DESTINATI AD ATTREZZATURE COLLETTIVE DI UTILITA' GENERALE

ST - ATTREZZATURE COLLETTIVE DI UTILITA' GENERALE (RIF. TAV. PS 1.3 LOCALIZZAZIONE DEI SERVIZI ESISTENTI E DI PROGETTO)

ALTRI AMBITI

VP - VERDE PRIVATO

RIU - RISPETTO IDROGEOLOGICO IN CONTESTO URBANO

PAC - PIANO ATTUATIVO VIGENTE CONVENZIONATO

CV - ATTIVITA' ESTRATTIVE

V - VIABILITA'

AREE TAMPONE

SRB - STAZIONI RADIO BASE PER LA TELEFONIA MOBILE

CP - RETE DEI PERCORSI CICLOPEDONALI DI PROGETTO

PLIS "DELLA VALLE DEL SERIO MORTO" vigente

AMPLIAMENTO DEL PLIS "DELLA VALLE DEL SERIO MORTO"

PLIS "DELLE BASILICHE" DI PROGETTO

ALTRE INFORMAZIONI

CONFINE COMUNALE

Comune di Castelleone

Provincia di Cremona

PGT

Piano di Governo del Territorio

ai sensi della
L.R. 11 marzo 2005 n.12
e successive modifiche ed integrazioni

adottato il con del C.C. n°:
approvato il con del C.C. n°:

PIANO DELLE REGOLE

elaborato PR.1.1.3 scala 1:5.000

Tavola delle previsioni

Sud

PROGETTISTA:
MARCO TURATI architetto
VIA STAZIO 41/1 - 26100 CREMONA
TELFAX 0372 28417
architetto@marcoturati.it

DAVIDE GERVINI dott. arch.
Valutazione Ambientale Strategica

GIOVANNI BASSI dott. geol.
Componente Geologica

MARIO GAZZOLI arch. e PAOLO GAZZOLI ing.
Indagine sismica

PAOLA CERIALI arch.
Elaborazioni Cartografiche GIS

SINDACO:
dott. Pietro Enrico Fiaki

ASSESSORE AL TERRITORIO:
dott.ssa Ornella Edairo

RESPONSABILE DEL PROCEDIMENTO:
arch. Nicoletta Rino