

TABELLA DI VALUTAZIONE DELLA QUALITA' DEI SUOLI LIBERI NEGLI AMBITI DI TRASFORMAZIONE																																
SIGLA	DENOMINAZIONE	SUPERFICIE	1. COMPONENTE "PECULIARITA' PEDOLOGICHE"					2. COMPONENTE "GRADO DI UTILIZZO"					3. COMPONENTE "PECULIARITA' NATURALISTICHE"					4. COMPONENTE "PECULIARITA' PAESAGGISTICHE"					TOTALE	MEDIA								
			a)		b)			a)		b)			c)		d)		a)		b)													
			S1	S2	N	B	M	E	AGULE	BOSCHI	INDOLTO	ORTIC.	SEMINATI	BASSO	MOD.	SEC.LAI R.E.P.	CORR.R.E.P.	AREALI	PLUS	AREA BOSC.	FRASSA	Z' MEDIO B			1' MEDIA	4' MEDIO AL	S' ALTA	AREE ARCH.	EX GAL.	GEOSIT	OR. SC.	RIS. ARCH.
ATR1	LAMINE	14 483,00	8					1				6	1								4										34	5
ATR2	BECCADELLI	22 887,00	8					1				6	1								4										34	5
ATR3	LA BRUNA	12 257,00	8					1				6	1								4										26	4
ATR4	FENLETTE	9 928,00	8					1				6	1								4										26	4
ATR5	BREDE	9 264,00	8					1				6	1								4										26	4
ATR6	PANDRIANELLI	12 745,00	10									6	1								4										26	5
ATR7	GALLETTO	8 090,00	10				5					6	1								4										34	6
ATR8	CANOSSA	12 537,00	10				5					6	1								4										27	5
ATR9	BIANCAMARIA	11 742,00	10				5					6	1								4										33	5
ATR10	SAN LATINO	3 613,00	10				5					6	1								4										26	7
ATP11	SERIO MORTO EST	22 055,00	8									6	1								8										31	5
ATP12	SERIO MORTO OVEST	30 154,00	8									6	1								2										31	5
ATP13	VALLOLTA	62 725,00	8				5					6	1	5							2										39	4
ATP14	LAMOI	7 546,00	8									6	1								2										24	5
ATP15	KENNEDY	6 574,00	8									6	1								2										16	5
ATP16	LISSO	15 540,00	8				5					6	1								2										33	5
ATP17	ZOCOCHE	3 509,00	8									6	1	5							2										31	6
ATP18	BODESINE	33 652,00	8									6	1								2										28	5
ATP19	VILLA AMEDEA	42 243,00	8									6	1								2										24	4
ATP20	BOCCHETTO	47 444,00	8									6	1								2										23	5
ATP21	FUSTAGNO	38 715,00	10				5					6	1								2										59	6
ATP22	LAMETTO	37 547,00	10				5					6	1								2										75	6
ATP23	RIPALTA	20 245,00	8									6	1								2										24	5
ATP24	SANTUARIO	13 268,00	8									6	1								2										39	6
ATP25	ORFEA	22 058,00	8									6	1								2										31	5
ATP26	FORNACE	40 442,00	8									6	1								2										24	4
ATP27	ORIOLO	29 805,00	10				1					6	1								2										24	4
ATP28	ALPE	8 979,00	8									6	1								2										33	7

NB.1: CIASCUNA COMPONENTE E' STATA CONSIDERATA QUALORA L'AMBITO DI TRASFORMAZIONE NE FOSSE INTERESSATO PER ALMENO IL 33%

NB.2: IL GRADO DI QUALITA' MEDIO DEI SUOLI SI ESPRIME CON VALORI 'BASSI' (1-2-3), 'MED' (4-5-6-7) E 'ELEVATI' (8-9-10)

**Comune di Castelleone**  
Provincia di Cremona

**PGT**  
Piano di Governo del Territorio

adottato il con del C.C. n°  
approvato il con del C.C. n°

**PIANO DELLE REGOLE**  
elaborato PR.1.5.3

ANALISI DEL CONSUMO DI SUOLO:  
Carta della qualità dei suoli  
Tavola Unica

scala 1:10.000

PROGETTISTA:  
**MARCO TURATI architetto**  
VIA GRADO N°11 - 28100 CREMONA  
TEL/FAX 0372 28417  
m.turati@marcoturati.it

**DAVIDE GERVINI dot. arch.**  
Ingegnere Territoriale Strategica  
Componente Geologica

**GIOVANNI BASISI dot. geol.**  
Componente Geologica

**MARIO GAZZOLI arch. e PAOLO GAZZOLI ing.**  
Ingegneri Strutturali

**PAOLA CERRALI arch.**  
Elaborazioni Cartografiche GIS

SINDACO:  
dot. Pietro Enrico Fiori

ASSESSORE AL TERRITORIO:  
dot.ssa Orsola Edallo

RESPONSABILE DEL PROCEDIMENTO:  
arch. Nicoletta Rho

1. COMPONENTE "PECULIARITA' PEDOLOGICHE"

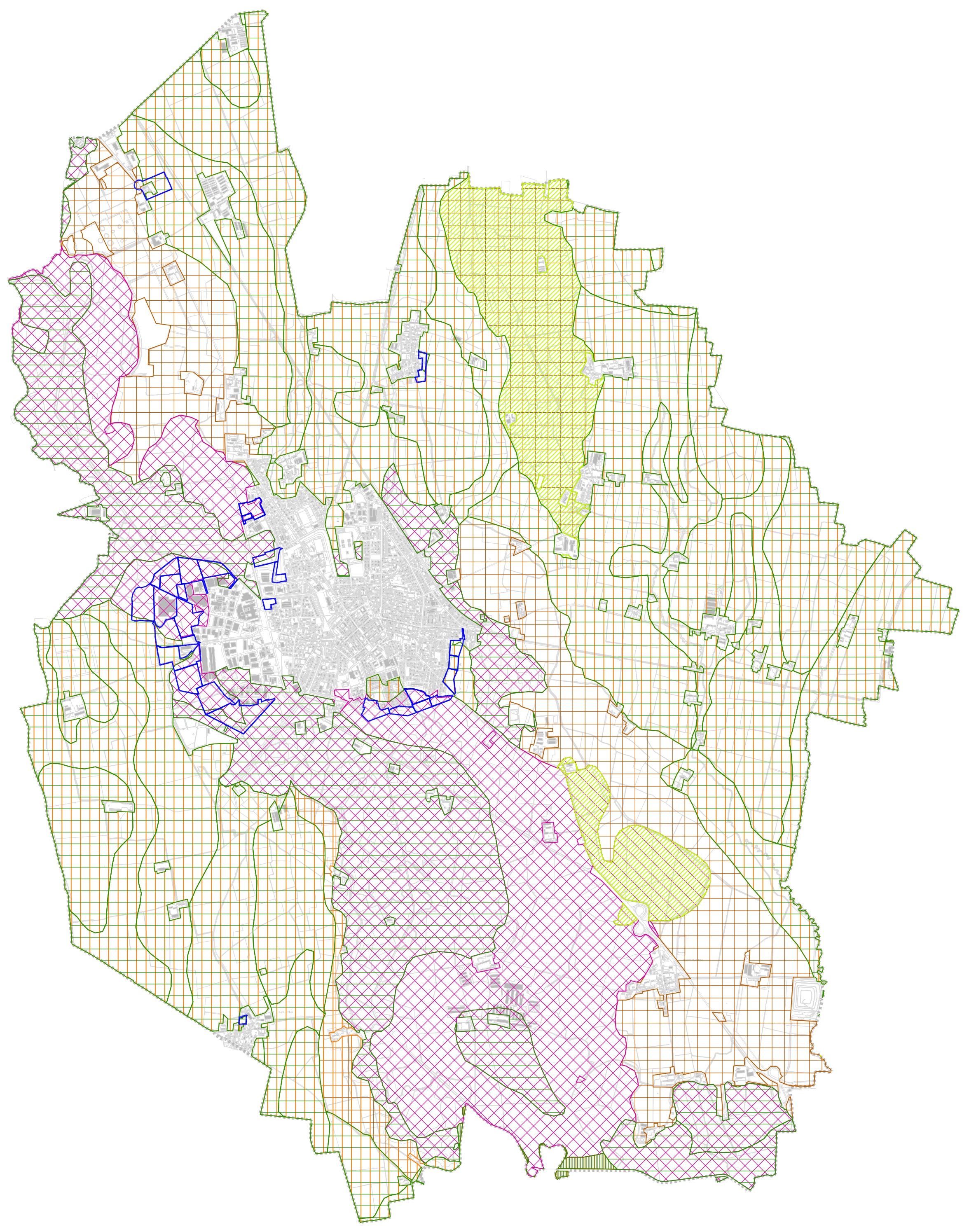

2. COMPONENTE "GRADO DI UTILIZZO"

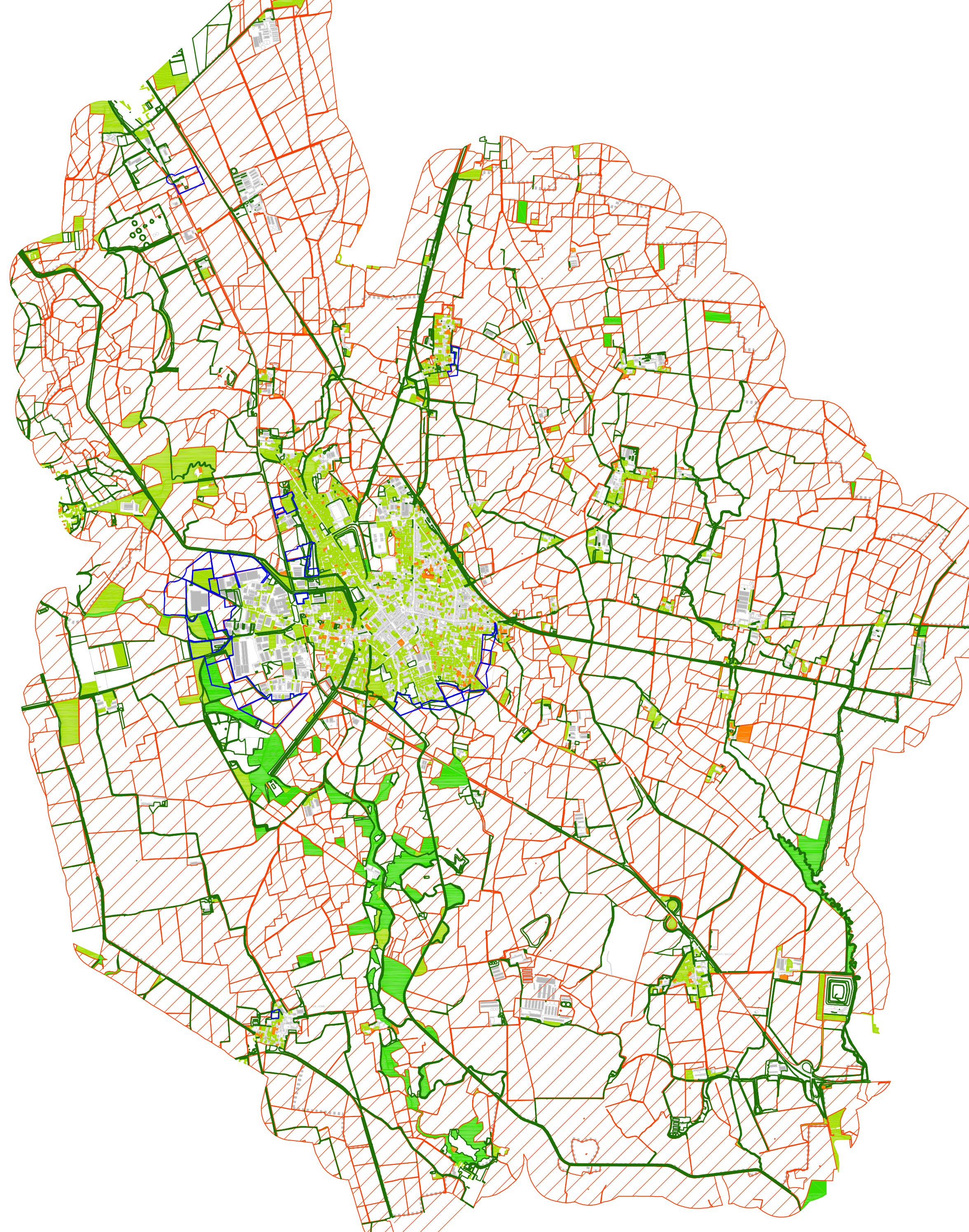

3. COMPONENTE "PECULIARITA' NATURALISTICHE DEI SUOLI"

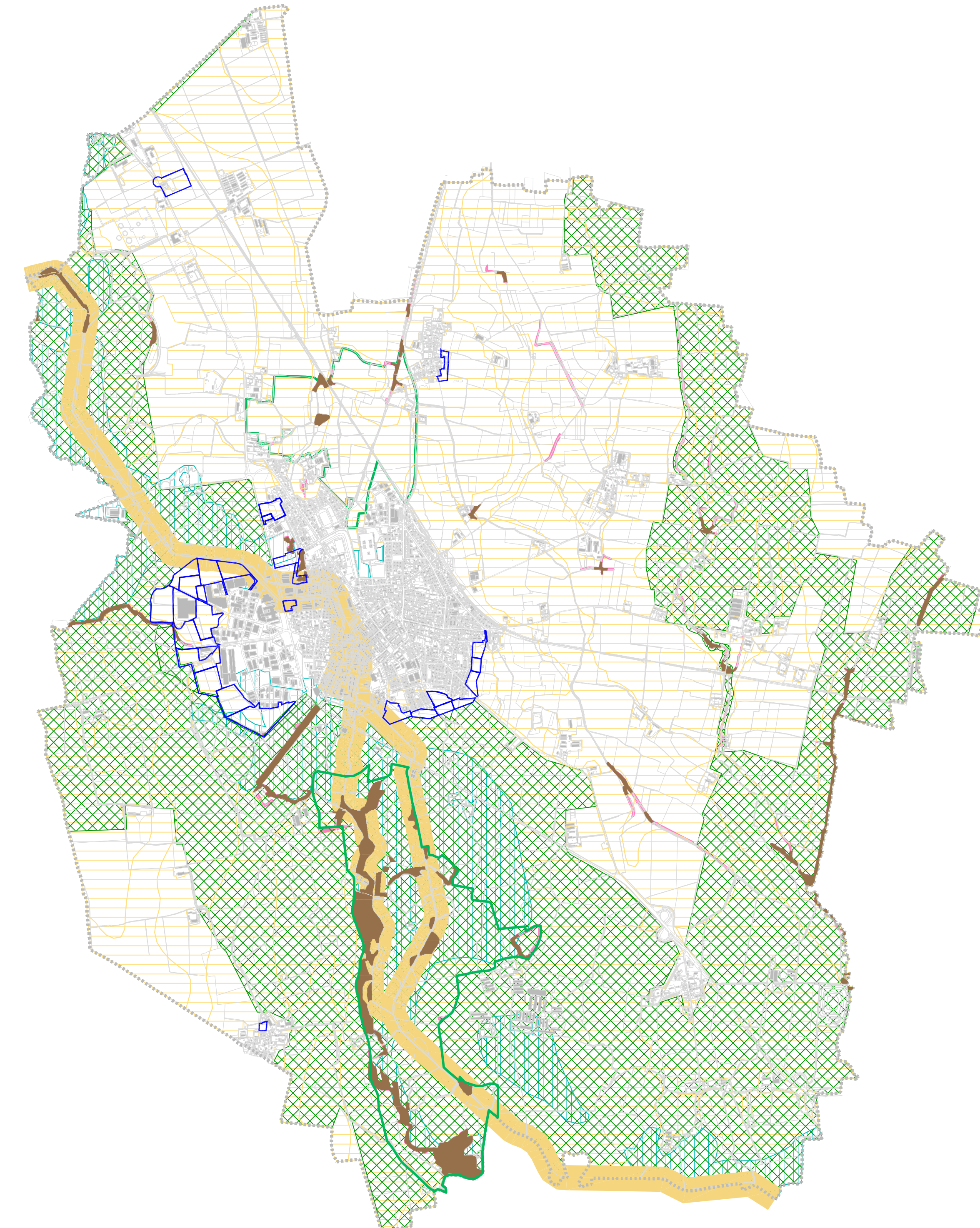

4. COMPONENTE "PECULIARITA' PAESAGGISTICHE DEI SUOLI"

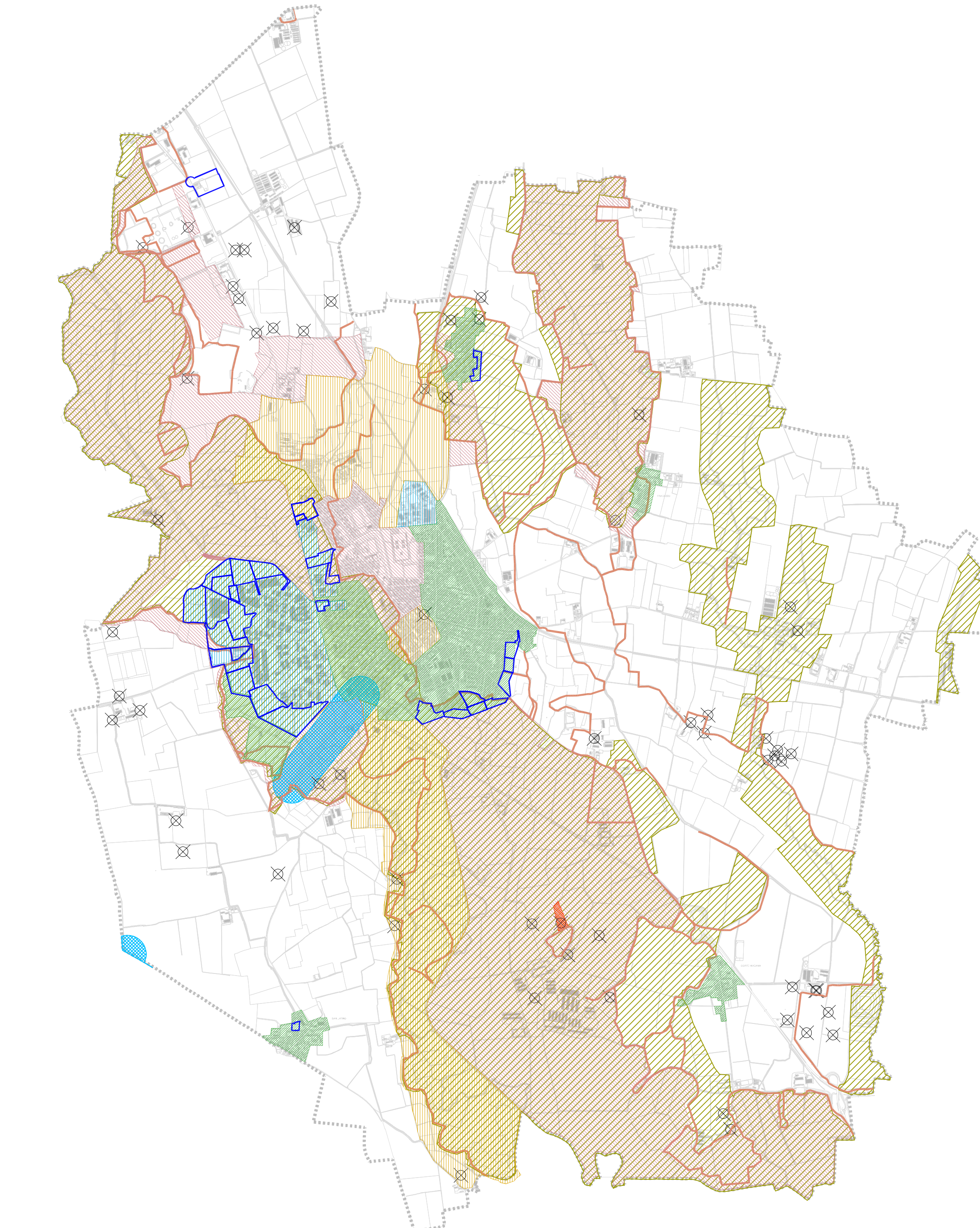

CRITERI DI VALUTAZIONE DELLA QUALITA' DEI SUOLI NEGLI AT

- LEGENDA**
- CONFINE COMUNALE
  - AMBITI DI TRASFORMAZIONE ATR/ATP
- VALORE QUALITA' DEI SUOLI LIBERI**
- 10
  - 8
  - 1
  - 1
  - 5
  - 10
- 1. COMPONENTE "PECULIARITA' PEDOLOGICHE"**
- a) - ATTUDINE ALLO SPANDIMENTO DEI LIQUAMI (fonte PTR)
  - S1
  - S2
  - N (non acidi)
  - b) - CAPACITA' PROTETTIVA NEI CONFRONTI DELLE ACQUE SOTTERRANEE (fonte PTR)
  - B (basso)
  - M (media)
  - E (elevata)
- 2. COMPONENTE "GRADO DI UTILIZZO"**
- LEGENDA**
- a) - USO DEL SUOLO AGRICOLO (fonte DBT Regionale)
  - 7
  - 5
  - 1
  - 8
  - 6
  - AGULE, GIARDINI E PRATI
  - BOSCHI
  - INDOLTO
  - ORTICOLE
  - SEMINATI
- 3. COMPONENTE "PECULIARITA' NATURALISTICHE DEI SUOLI"**
- LEGENDA**
- a) - VALORE NATURALISTICO DEI SUOLI (fonte PTR)
  - 1
  - 5
  - 7
  - 8
  - 8
  - 6
  - 10
  - BASSO
  - MODERATO
  - b) - RETI ECOLOGICHE (fonte PTR+PTCP)
  - ELEMENTI DI SECONDO LIVELLO R.E.R.
  - CORRIDOI R.E.P.
  - RETE ECOLOGICA - AREALI
  - c) - AMBITI DI TUTELA (fonte PTCP)
  - 6
  - PLUS
  - d) - AREE BOSCHATE (fonte DBT Regionale)
  - 10
  - TERRENO IN AREA BOSCATI
- 4. COMPONENTE "PECULIARITA' PAESAGGISTICHE DEI SUOLI"**
- LEGENDA**
- a) - CLASSI DI SENSIBILITA' PAESISTICA (fonte PGT)
  - 2
  - 4
  - 6
  - 8
  - 10
  - 1' SENSIBILITA' BASSA
  - 2' SENSIBILITA' MEDIO - BASSA
  - 3' SENSIBILITA' MEDIA
  - 4' SENSIBILITA' MEDIO - ALTA
  - 5' SENSIBILITA' ALTA
  - b) - LUOGHI ED ELEMENTI DI RILIEVO PAESAGGISTICO (fonte PTCP)
  - 10
  - 8
  - 6
  - 8
  - 10
  - AREE ARCHEOLOGICHE
  - EX GALASSO
  - GEOSIT
  - ORLI DI SCARPATA
  - RISCHIO ARCHEOLOGICO

